ELMER

SERVICERABATT
10%
BIS 31. OKT. 2023

Rasenroboter

Handrasenmäher

Rasentraktoren

Winter 2023/24

Ihr ELMER-Team
Wir stellen uns vor:

Daniel Müller
Inhaber / Geschäftsführer

Sibylle Terrasi
Sekretariat / Buchhaltung

Markus Hotz
Verkauf / Techniker

Corina Müller
Empfang (Teilzeit)

Hanspeter Mezenen
Allrounder

Bereich Rasenroboter

Lukas Camenisch
Teamleiter / Verkauf

Pia Kindlimann
Mitarbeiterin

Silvan Weber
Mitarbeiter

Alex Hauenstein
Mitarbeiter

Werkstatt Garten & Motorgeräte

Martin Bächli
Mitarbeiter

Markus Rüttimann
Mitarbeiter

Benjamin Herrmann
Lehrling / 4. Jahr

Werkstatt Landmaschinen

Andy Nikolic
Mitarbeiter

Leo Oehler
Mitarbeiter

Giuliano Falivena
Lehrling / 2. Jahr

Felix Rüegg
Lehrling / 1. Jahr

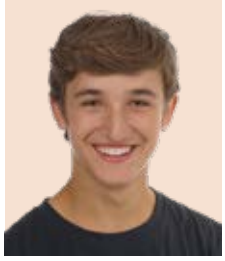

Rückblick auf das Fest

Anfangs Sommer durften wir zusammen mit unserer geschätzten Kundschaft und Freunden bei schönstem Wetter ein grosses Fest feiern. Höhepunkt war die Verlosung der tollen Preise. Nochmals herzliche Gratulation allen Gewinnerinnen und Gewinnern und viel Spass mit den neuen ELMER-Geräten!

Der Showroom ist eröffnet

Ein Meilenstein für unsere Firma ist der neu eröffnete Showroom. Nach 6-jähriger Planung und 1-jähriger Bauzeit ist unser Shop endlich eröffnet.

Ein Besuch lohnt sich

Kommen Sie bei uns vorbei. Sie sind herzlich eingeladen, unseren Showroom zu besuchen. Wir haben eine grosse Auswahl an Handrasenmäher, Rasentraktoren, Rasenroboter, Trimmer, Laubbläser, Kettensägen, Gartenhacken, Schneefräsen, Hochdruckreiniger und vieles mehr. Zudem erhalten Sie eine kompetente Beratung. Wir freuen uns auf Sie!

Der Shop ist jeweils auch samstags geöffnet.

Rückblick
Firmenjubiläum
50 Jahre **ELMER**

Servicekosten

Handrasenmäher

Benzin ohne Radantrieb **169.– bis 208.–**
mit Radantrieb **189.– bis 229.–**
zuzüglich Material und Mehraufwendungen

- Verschalungen demontieren
- Handrasenmäher gründlich reinigen (normale Verschmutzung)
- Zündkerze ersetzen
- Motorölwechsel
- Luftfilter reinigen oder ersetzen
- Vergaser und Motordrehzahl prüfen
- Messer schärfen und auswuchten
- Schnitthöhenverstellung überprüfen und schmieren
- Räder- & Radlager kontrollieren und schmieren
- alle Kabelzüge schmieren und einstellen
- Schrauben nachziehen
- Grasfangsack reinigen (falls vorhanden)
- Radantrieb prüfen, schmieren und einstellen (wenn vorhanden)
- Sicherheitseinrichtungen prüfen und einstellen
- Probelauf durchführen

Rasentraktoren

ab 403.-
(Rasentraktor mit einem Messer, ohne Aufnahme)
zuzüglich Material und Mehraufwendungen

- Verschalungen demontieren
- Mähwerk demontieren und reinigen
- Rasentraktor gründlich reinigen
- Zündkerze ersetzen
- Motorölwechsel
- Luftfilter reinigen oder ersetzen
- Vergaser und Motordrehzahl prüfen
- Messer schärfen und auswuchten
- Schnitthöhenverstellung überprüfen und einstellen
- Räder- & Radlager kontrollieren und schmieren
- alle Kabelzüge/Betätigungshebel schmieren und einstellen
- alle elektrischen Steckverbindungen mit Kontaktspray behandeln und Kabel kontrollieren
- Getriebe kontrollieren
- Bremsen kontrollieren und einstellen
- Lenkung kontrollieren und einstellen
- Sicherheitsschalter überprüfen
- Probelauf durchführen

Frontmäher (Rider)

ab 508.-
zuzüglich Material und Mehraufwendungen

- Verschalungen demontieren
- Mähwerk demontieren und reinigen
- Rasentraktor gründlich reinigen
- Zündkerze ersetzen
- Motorölwechsel
- Luftfilter reinigen oder ersetzen
- Vergaser und Motordrehzahl prüfen
- Messer schärfen und auswuchten
- Schnitthöhenverstellung überprüfen und einstellen
- Räder- & Radlager kontrollieren und schmieren
- alle Kabelzüge/Betätigungshebel schmieren und einstellen
- Lenkseile spannen und justieren
- alle elektrische Steckverbindungen mit Kontaktspray behandeln und Kabel kontrollieren
- Getriebe kontrollieren
- Synchronisierung des Allrads kontrollieren
- Bremsen kontrollieren und einstellen
- Sicherheitsschalter überprüfen
- sämtliche Keilriemen kontrollieren
- Probelauf durchführen

Motorsägen

ab 122.– bis 168.-
zuzüglich Material und Mehraufwendungen

- Verschalungen demontieren
- Motorsäge gründlich reinigen
- Zündkerze ersetzen
- Luftfilter reinigen oder ersetzen
- Benzinfilter ersetzen
- Benzinschläuche kontrollieren
- Vergaser und Drehzahl einstellen
- Kupplung, Antriebsritzel, Kettenschmierung und Kettenbremse kontrollieren
- Kette schärfen
- Starter kontrollieren und schmieren
- Sicherheitseinrichtungen prüfen
- Probelauf durchführen

Alle Preise in CHF inkl. MWST / Preisänderungen vorbehalten

Servicepakete

Rasenroboter Servicepakete

- Haube demontieren
- Rasenroboter gründlich reinigen
- Gehäuse öffnen, reinigen und neu abdichten
- Elektronik, Display und Tastatur kontrollieren
- Mäh- & Antriebsmotoren auf festen Sitz prüfen
- Radlager prüfen (wenn nötig ersetzen)
- Messer/Gleitteller kontrollieren
- Messer ersetzen
- Sensoren und Verkabelung prüfen
- Ladungsvorgang und Kontakte überprüfen
- Batterietest durchführen
- Sicherheitseinrichtungen prüfen
- Software-Update (falls vorhanden)
- Vollumfänglicher Funktionstest
- Probelauf

Preise inkl. Servicematerial wie Messer, Dichtungen, Garantiekleber, Klein-, Verbrauchs- und Reinigungsmaterial. Nicht inbegriffen sind Reparaturen und die dafür benötigten Ersatzteile.

	S	M	L
Preis inkl. 10% Rabatt	**265.–**	**315.–**	**387.–**
Normalpreis	295.–	350.–	430.–
Aufpreis Allrad-Modelle	+100.–	+100.–	+100.–
Service Rasenroboter (gemäss Auflistung)	✓	✓	✓
Winterlager		✓	✓
Abholung/Lieferung inkl. Funktionskontrolle vor Ort			✓

GAS/ECR/ICR
nicht frankieren
ne pas affranchir
non affrancare
50589183
000002
DIE POST

Elmer Maschinen + Geräte GmbH
Oberschirmensee 4
8714 Feldbach

Service / Reparaturauftrag

Anmeldung bis 31. Oktober 2023

Winterservice Garten- und Motorgeräte

- ☐ Handrasenmäher (keine Rasenroboter)
- ☐ Rasentraktor
- ☐ Trimmer
- ☐ Laubbläser
- ☐ Motorsäge

Winterservice Rasenroboter

- ☐ Servicepaket **S**
- ☐ Servicepaket **M**
- ☐ Servicepaket **L**

Gerät abholen?

- ☐ **Ja**, Gerät abholen, bitte Daten beachten
- ☐ **Nein**, ich bringe mein Gerät **ZUSAMMEN** mit dieser Anmeldekarte bis zum 31. Oktober 2023 und profitiere von den 10% Servicerabatt.

Total Anzahl Geräte:

Bemerkungen:

Name ..... Vorname .....

Strasse ..... PLZ/Ort .....

Telefon ..... E-Mail .....

Datum ..... Unterschrift .....

Öffnungszeiten: Mo-Fr 07:30-12:00 / 13:15-17:30 / Sa 08:00-12:00 • Tel. 055 244 24 15 • www.elmerservice.ch

Rasenroboter: Abholung & Lieferung

Abholung:	**20. bis 24. November 2023**
Lieferung:	**4. bis 22. März 2024**

Weitere Infos:

- Nur möglich mit Service-Paket **L**
- Sie können Ihren Rasenroboter in der Ladestation stehen lassen.
- Der Zugang zu Ihrem Garten muss gewährleistet sein.
- Für weitere Rasenroboter am selben Standort verrechnen wir 50% der Transportkosten.
- Zusätzliche Geräte wie Handrasenmäher, Laubbläser, Trimmer etc. werden separat abgeholt. (siehe «Gartengeräte: Abholung & Lieferung»)
- Die Rasenroboter werden je nach Vegetation vom 4. bis 22. März 2024 zurückgebracht, inkl. Funktionskontrolle vor Ort.
- Nutzen Sie die Möglichkeit des fortlaufenden Service-Abos, somit entfällt das jährliche Ausfüllen der Anmeldung. Details finden Sie unter: **www.elmerservice.ch/winterservice**

→ **NEU:**
Im Frühling werden wir auf unserer Webseite publizieren, wann wir in welchen Gemeinden die Rasenroboter liefern.

Gartengeräte: Abholung & Lieferung

Abholtage für Ihre angemeldeten Maschine/-n,
Kosten Abholen & Bringen bei Anmeldung bis 31. Oktober 2023:

Abholung	Zone	Handrasenmäher	Rasentraktor / Balkenmäher
Mi 6.12.2023		**38.–**	**59.–**
Mi 13.12.2023		**48.–**	**69.–**
Mi 17.01.2024		**58.–**	**89.–**
Mi 31.01.2024		**68.–**	**99.–**

Weitere Infos:

- Gartengeräte sind am Abholtag ab 7 Uhr bereitzustellen.
- Lieferung: Nach erledigtem Service kontaktieren wir Sie, um einen Termin für das Zurückbringen zu vereinbaren.
- Für zusätzliche Handrasenmäher & Rasentraktoren am selben Standort verrechnen wir 50% der Transportkosten.
- Für zusätzliche handgeführte Gartengeräte wie Laubbläser, Trimmer, etc. verrechnen wir pauschal 20.– pro Gerät.
- Individuell gewünschter Abholtermin wird nach Aufwand verrechnet.

Alle Preise in CHF inkl. MWST / Preisänderungen vorbehalten

Online Anmeldung

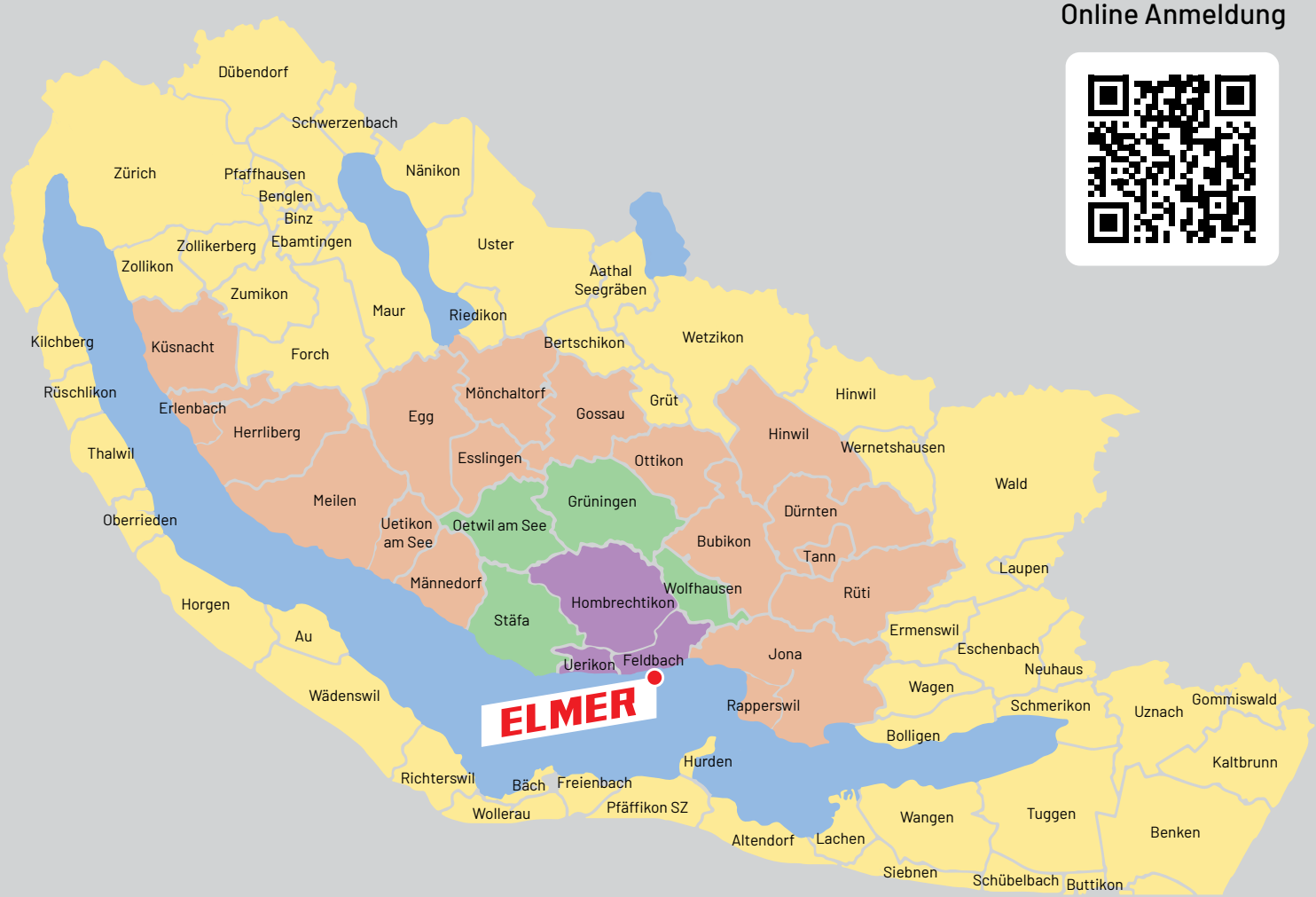

ELMER

Schneefräse ST 124

- Arbeitsbreite 61 cm
- 2-stufige Schneefräse
- Elektrostarter 230 V

Leistungsstarke, zuverlässige, leichte und einfach zu bedienende Schneefräse. Ideal für Einfamilienhäuser und den Privatgebrauch.

Dank Elektrostarter reicht ein Knopfdruck und die Schneefräse läuft.

CHF **1'090.–**

Akku Laubsauger/-bläser 120iBV

- Luftleistung 7.36 m3/min
- Luftgeschwindigkeit 48 m/sek.
- Gewicht 4.2 kg, ohne Akku
- Kompatibel mit allen Husqvarna Akkus

Leises, akkubetriebenes Saug- und Blasgerät für kleine und mittlere Gärten. Sehr einfach in der Handhabung.

CHF **299.–** ohne Akku

Akku Heckenschere 215iHD45

- Schnittlänge 45 cm
- 3000 Schnitte pro Minute
- Gewicht ohne Akku 3.2 kg
- Kompatibel mit allen Husqvarna Akkus

Leichte und einfach zu bedienende Akku-Heckenschere. Ideal zum Schneiden von kleinen Hecken.

CHF **259.–** ohne Akku

Husqvarna

HONDA
The Power of Dreams

kränzle

Öffnungszeiten

Mo-Fr 07:30-12:00 / 13:15-17:30
Sa 08:00-12:00

055 244 24 15

ELMER Maschinen + Geräte GmbH
Oberschirmensee 4
8714 Feldbach

www.elmerservice.ch

info@elmerservice.ch